

# CareSocial

## Updateinformationen

30.09.2015

### Update auf die Version 2.11

#### In diesem Heft

- 1 Update auf 2.11
- 1 TeamChallenge
- 2 Neuerungen
- 3 CareDoku
- 4 Pflegegrade
- 4 Aktuelle Messen
- 5 Kooperation mit Samsung
- 5 GroupWare-Server
- 6 Ausblick auf CareSocial 3
- 6 Datenschutz-Seminare

Werte Kunden,

es ist wieder soweit: das Update auf die CareSocial-Version 2.11 ist ausgerollt und steht allen Kunden bis spätestens 01.10.2015 zur Verfügung.

In diesem Newsletter finden Sie Informationen zu den Neuerungen des Updates, aktuelle Entwicklungen auf dem Pflegemarkt und Sie erhalten Einblick in die zukünftigen Entwicklungen seitens CareSocial.

Wir danken Ihnen herzlich für die gute Zusammenarbeit und freuen uns, Sie in der Hotline zu hören oder bei unseren Anwendertreffen persönlich zu empfangen.



Johannes Kersten, Geschäftsführung CareSocial GmbH

---

#### 1. CareSocial TeamChallenge

---



Wir möchten Ihnen natürlich unsere Gewinner der ersten CareSocial-TeamChallenge vom 31. Juli 2015 nicht vorenthalten: Die Ihnen vielleicht bekannten Mitarbeiter aus unserem Kundensupport / Factoring Guido Borchert und Sandro Altmann (beide mit weißen Hemden im obigen Bild) haben sich bei der Offroad-Challenge im tschechischen Malevil gegen die anderen Teams durchsetzen können.

Herzlichen Glückwunsch dazu!

In diesem Heft

- 1 Update auf 2.11
- 1 TeamChallenge
- 2 **Neuerungen**
- 3 CareDoku
- 4 Pflegegrade
- 4 Aktuelle Messen
- 5 Kooperation mit Samsung
- 5 GroupWare-Server
- 6 Ausblick auf CareSocial 3
- 6 Datenschutz-Seminare

## Was ist neu mit dem Update?



Abb.: Neues Layout im Material Design

### Neuerungen

Schwerpunktmäßig sind folgende Module in CareSocial neu hinzugekommen:

- CareDoku: digitale Patientenakte auf dem Tablet für Ihren Patienten vor Ort
- SIS Pflegedokumentation
- Tagesstrukturplan
- DATEV-online FiBu-Schnittstelle
- neues Material-Design als Beta (Anfang November 2015 als Template verfügbar)

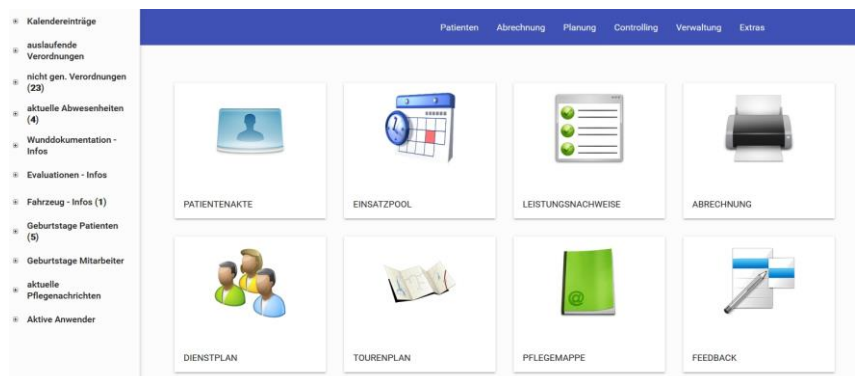
Zudem gibt es zahlreiche kleinere Anregungen unserer Kunden, die wir gern für Sie umgesetzt haben, so z.B. der neue Rechnungsstatus „in Klärung“, der Druck des Leistungsnachweises ohne Anzahl, die Abtretungserklärungen §45b als Ausdruck auf den LNW's, eine Überarbeitung des Betreuungsgeldes sowie neue Sortieroptionen.

Wir zeigen Ihnen zudem die neue Optik von CareSocial im sogenannten „Material-Design“, die ab November als Template verfügbar sein wird.

Abb.: Der neue SIS-ambulant-Bogen in A3 zum Ausdruck

# CareDoku - Tablet



Abb.: Das neue CareDoku-Tablet

## In diesem Heft

- 1 Update auf 2.11
- 1 TeamChallenge
- 2 Neuerungen
- 3 CareDoku
- 4 Pflegegrade
- 4 Aktuelle Messen
- 5 Kooperation mit Samsung
- 5 GroupWare-Server
- 6 Ausblick auf CareSocial 3
- 6 Datenschutz-Seminare

## CareDoku - Tablet

CareDoku ist eine digitale Patientenakte, die durch Pflegedienste bei dem Patienten vor Ort platziert werden kann. Auf dem Tablet stehen dann dem zu Pflegenden, Ärzten oder Angehörigen folgende Informationen zur Verfügung:

- Stammblatt
- Kranken- und Pflegeversicherungen
- Pflegestufen
- Verordnungen
- Pflegeverträge
- Pflegedokumentation
- Patientenkalender
- Einsatzpool

Bei Interesse an CareDoku sprechen Sie einfach unseren Support an.



Abb.: Assessments in CareDoku

In diesem Heft

- 1 Update auf 2.11
- 1 TeamChallenge
- 2 Neuerungen
- 3 CareDoku
- 4 **Pflegegrade**
- 4 Aktuelle Messen
- 5 Kooperation mit Samsung
- 5 GroupWare-Server
- 6 Ausblick auf CareSocial 3
- 6 Datenschutz-Seminare

---

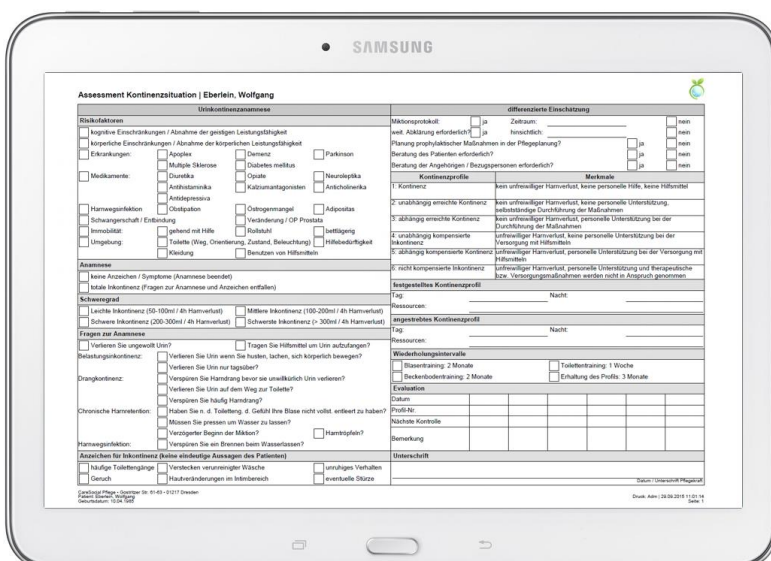
*Pflegegrade*

---

## Ab 2017: Aus Pflegestufen werden Pflegegrade

Ab 2017 heißen die Pflegestufen Pflegegrade. Die Abstufungen werden neu vorgenommen, um den Menschen mit eingeschränkter Alltagskompetenz gerecht zu werden: Diese bekommen ab 2017 voraussichtlich den jeweils höheren Pflegegrad zugesprochen. Momentan wird die Überführung in das neue System noch diskutiert. Es wird aber wahrscheinlich zu einer formalen Übertragung der jetzigen Pflegestufen in das neue Modell kommen.

Hier sehen Sie, wie die derzeitigen Pflegestufen ab 2017 voraussichtlich in Pflegegrade umgewandelt werden:

Pflegestufe	0	→	Pflegegrad	1
Pflegestufe	1	→	Pflegegrad	2
Pflegestufe	1 + eingeschränkte Alltagskompetenz	→	Pflegegrad	3
Pflegestufe	2	→	Pflegegrad	3
Pflegestufe	2 + eingeschränkte Alltagskompetenz	→	Pflegegrad	4
Pflegestufe	3	→	Pflegegrad	4
Pflegestufe	3 + eingeschränkte Alltagskompetenz	→	Pflegegrad	5
Härtefall → Pflegegrad 5				

---

*Aktuelle Messen*

---

## Aktuelle Messen mit CareSocial

CareSocial wird in diesem Jahr noch auf den folgenden Messen vertreten sein:

**MAIK – Münchner außerklinischer Intensiv Kongress**

am 30. bis 31.10.2015 in München

**Ostächsische Pflegemesse**

am 14. bis 15.11.2015 in Löbau

Wir freuen uns auf Ihren Besuch!

## Kooperation mit Samsung



Wer kennt es nicht? Im hektischen Alltag fällt das Telefon gern mal genau dann runter, wenn es nicht unpassender sein könnte: In eine nasse Pfütze, auf harten Schotter oder einfach nur auf den Fliesenboden. Meist ist dann das Display in Mitleidenschaft gezogen und es steht ein teurer Gerätetausch an. Wir kooperieren seit September 2015 mit Samsung HealthCare und können Ihnen das stoß- und wasserfeste Samsung XCover mit CareSocial-Schnellstarttaste zu wirklich günstigen Konditionen anbieten. Sprechen Sie bei Interesse einfach unseren Systemlösungsvertrieb an.

## Neue Groupware-Lösung verfügbar

Aufgrund der großen Nachfrage bieten wir ab sofort in CareSocial integrierbare Groupware-Server an, mit denen Sie ähnlich wie bei dem bekannten Exchange-Lösungen aus dem Hause Microsoft Ihre Mails, Kalendertermine, Notizen, Gemeinsame Dateien und das Adressbuch im Team teilen können. Der Groupware-Server ist Linux-basierend und weißt ein sehr ansprechendes Webinterface auf. Wenn Sie für Ihren Pflegedienst nach einer Groupware-Lösung suchen schauen Sie sich doch mal unverbindlich die CareSocial-Groupware an.

### In diesem Heft

1	Update auf 2.11
1	TeamChallenge
2	Neuerungen
3	CareDoku
4	Pflegegrade
4	Aktuelle Messen
5	<b>Kooperation mit Samsung</b>
5	<b>GroupWare-Server</b>
6	Ausblick auf CareSocial 3
6	Datenschutz-Seminare

---

*CareSocial XCover*

---



---

*Groupware-Server*

---

## Ausblick auf CareSocial 3

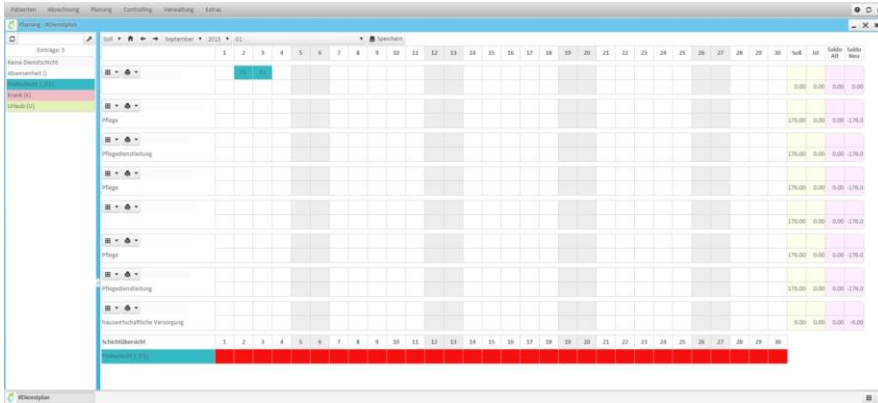

Unsere Entwickler arbeiten fleißig an der Nachfolgeversion von CareSocial 2. Die neue Version wird mit einer besonders simplen Bedienlogik überzeugen und läuft auf allen gängigen Mobilgeräten oder Arbeitsplatz-PCs. Drag&Drop, Wischtechniken auf Touchscreens oder eine moderne Fenstertechnik machen CareSocial 3 zu einem Profi-Werkzeug in Ihrem Pflegedienst mit schickem Design.

Wenn Sie mehr über CareSocial 3 erfahren möchten sprechen Sie uns zu einer Präsentation einfach an.

## Datenschutz-Seminare

Die CareSocial GmbH ist als Datenschutzbeauftragter für viele Pflegedienste im Bundesgebiet eingesetzt. Neben Security-Audits zur Analyse Ihres IST-Standes im Bereich des Datenschutzes sowie geplanter Umsetzungsmaßnahmen im SOLL bieten wir auch Seminare zum Thema Datenschutz an.

Schwerpunkt ist die Vermeidung von Problemen, die in Folge von Regelverstößen gegen das Bundesdatenschutzgesetz entstehen können sowie die Sensibilisierung Ihrer Mitarbeiter zum Thema.

Die Schulungen lassen sich direkt aus CareSocial heraus unter Extras → Aufträge bestellen.

## In diesem Heft

- 1 Update auf 2.11
- 1 TeamChallenge
- 2 Neuerungen
- 3 CareDoku
- 4 Pflegegrade
- 4 Aktuelle Messen
- 5 Kooperation mit Samsung
- 5 GroupWare-Server
- 6 Ausblick auf CareSocial 3
- 6 Datenschutz-Seminare

---

CareSocial XCover

---

---

Datenschutz-Seminare

---